地域音楽コーディネーター養成講座【名古屋11月】

「地域文化マネージメント」
社会貢献活動
ー地域や行政とのつながりー

特定非営利活動法人 みらいっこ 理事長
藤根 由紀子
２０２６年１１月２１日

音楽で幸せにしたい



これからはじまる

地域音楽活動には

- 市民活動
- 行政企画
- 助成金企画
- 企業タイアップ企画
- 福祉事業

など



地域に合わせて活動を広げる

- ○○支援活動
- ○○にやさしい市町の活性化
- ○○市民活動団体の集結　協働活動
- ○○世代の移住・来市町家族の受益効果の期待→まちの活性化
- ○○情報（その他　市民活動団体情報）の共有

生涯学習講座





市内保育園の巡回事業



家族と一緒に
学びと関わり



地域文化貢献事業

子育て支援を必要としている家庭が抱える問題

子どもを持つ家庭

保育園・幼稚園
働くことの不安

安全安心
友達
場を求めている

イライラ解消したい
リフレッシュしたい

未来に希望が
持てない

育児相談

ご近所付き合い
迷惑かけていないか心配

子育て相談

仕事ばかり
遊びに行ってない

経済的に不安がある
安心して遊べるところが
ほしい





問題解決にもっと向き合いたい
一回の開催にどれだけの情報を
入れることができるだろう？

ベテランママ職員だから安心





親子の演奏
職員による生演奏

わが子のように
お誕生日のお祝い



親子の自由遊び
悩みや相談に寄り添う



ＮＰＯとＮＰＯ法人の違い

メリットなの？



デメリットなの？



特定非営利活動法人みらいっこ
活動の始まり



- （事業）
- 第５条　この法人は、第３条の目的を達成するため、次の事業を行う。
- (1)　特定非営利活動に係る事業
- ①　子育て支援事業
- ②　生涯学習事業
- ③　多目的交流事業
- ④　音楽療法事業
- ⑤　家事代行事業
- ⑥　その他目的を達成するために必要な事業

子育て中の女性が活躍するには



・日常のやること



買い物



掃除

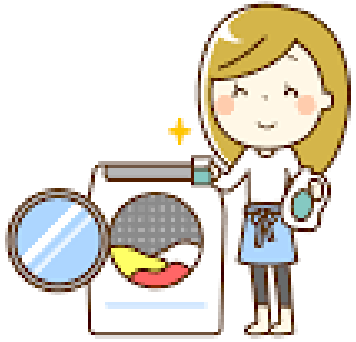

洗濯





・子育て中のやること



習い事の送迎



育児



家族の理解と協力が必要

成功のカギの10か条

仲間の増やそう

名刺を作ろう

やりたいことを整理しよう

10年・20年ビジョンを立てよう

ターゲットを決めよう

予算計画を考えよう

時間を大切にしよう

お金は大切（生きる金・死んでいく金）

出会いを大切にしよう（人は財産！）

感謝を忘れない



家族の理解と協力が必要

人とお金の問題

やりたいことを
計算してしまうと
失敗します

やりたいことを実現するための
ロジックを考えよう



３つの運営方針

3つの運営方針

全世代型の利用推進と世代間交流の充実
生涯学習を通じて地域の助け合い、支え合いの体制づくり
SDGsの理念の融合



こどもの居場所つくりと音楽（楽器体験）





サロンライブ



こどもかふぇ（スイーツデコ体験）

まなびこどものイベント



至学館大学生とのコラボ企画



アウトソーシング事業

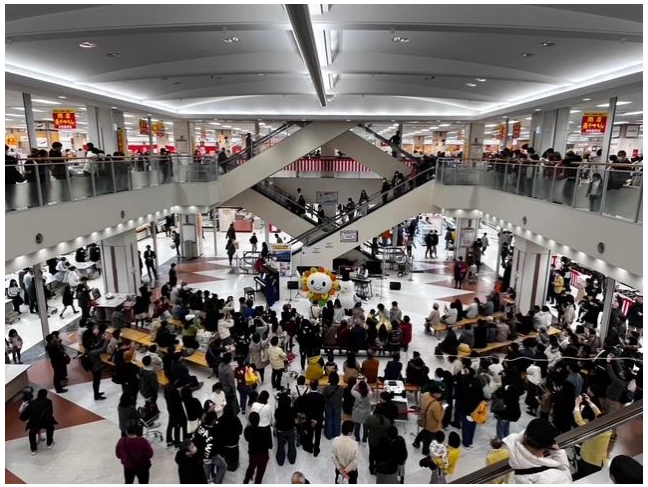

親子のクリスマスコンサート





アウトソーシング事業





ドイツからクロスロードのパトリック氏



世界の巨匠

ドイツのピッコロトランペッター
オットーザウター氏



成功のカギの10か条

仲間の増やそう

名刺を作ろう

やりたいことを整理しよう

10年・20年ビジョンを立てよう

ターゲットを決めよう

予算計画を考えよう

時間を大切にしよう

お金は大切（生きる金・死んでいく金）

出会いを大切にしよう（人は財産！）

感謝を忘れない



家族の理解と協力が必要

行政（助成金・補助金）との関わり

サークル団体（市民力）

↓

信頼はあるが信用がない

↓　　↓

助成金　　↓

↓

助成金申請で通らない

法人団体（NPO・一般社団）

↓

信頼・信用がある

活動の継続性

↓

助成金・補助金

↓

委託事業　獲得

指定管理事業　獲得

やりがいを見出すためには・・・

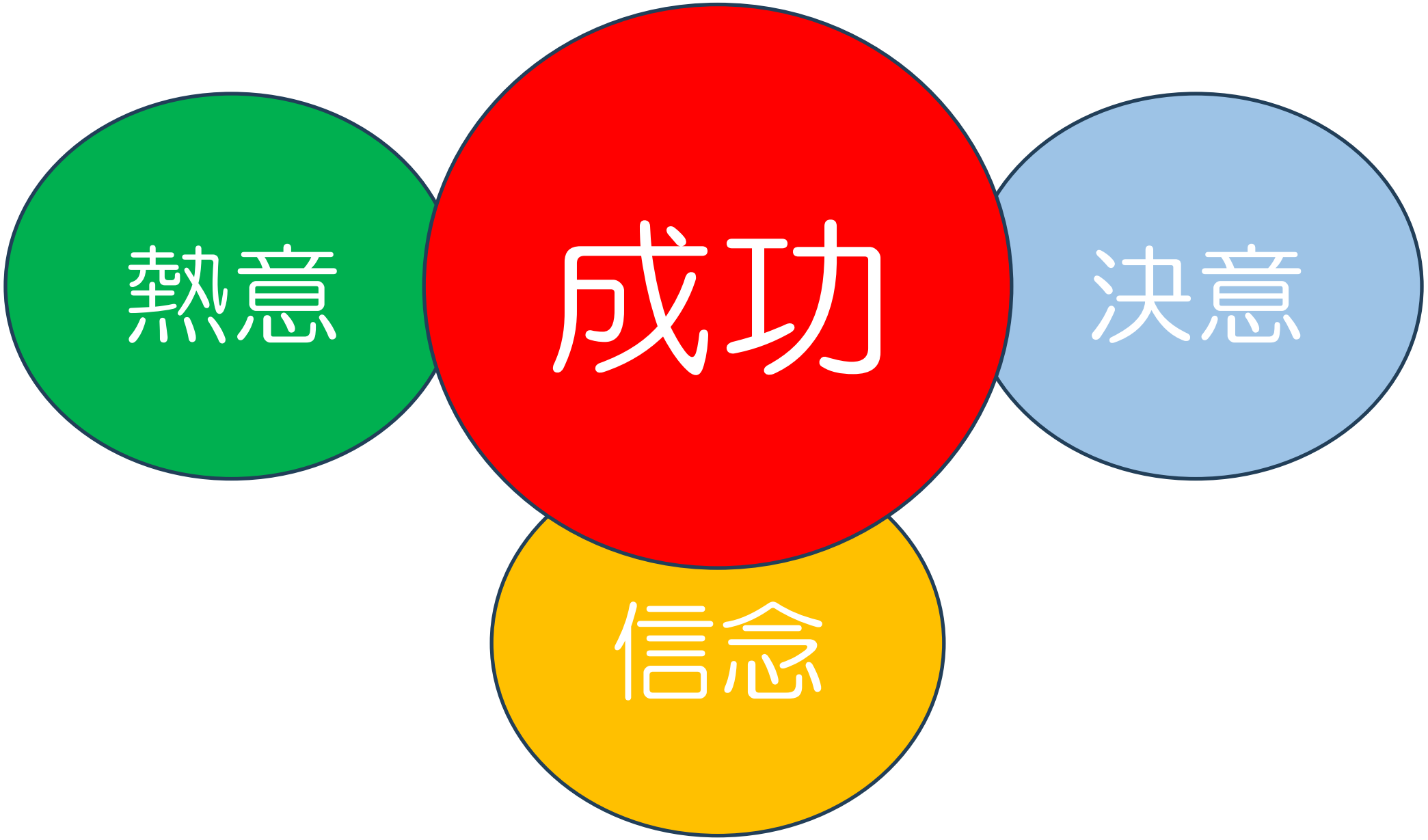



全てがつながっている





子育て支援事業
保育園経営・高等学院経営

大府市の委託事業
指定管理者運営管理





未来に担うこどもたちのために私たちができる事

みらいっこの設立～現在に至るまで

２００１年　広場提供事業（草の根事業）
子育て相談・子育てサロン・親子カフェ開催
市内公民館　おんがくひろば開催（月１０回～15回　年１２０回程度）
ファミリーイベント開催　子育て支援のためのアウトソーシング事業
大府市協働事業ひとまち応援基金エントリー
ＮＰＯ創設応援の大府市助成金エントリー

２００８年　子育て支援事業　ＮＰＯ法人みらいっこ設立

２００９年　大府市子育て支援室　おおぶっこ広場委託事業開始　運営管理任される
キッズハウスひなたぼっこ病児保育室設置

２０１５年　春の国際音楽祭大府市イベント開催（事務局長）

２０１６年　キッズハウスひなたぼっこＳｍｉｌｅ病児保育室設置
ファミリーフェスタｉｎおおぶ　開催（市民団体の集結）

２０１８年　愛知県病児病後児保育協議会　団体登録

２０２０年　多胎児支援事業　支援員養成講座協力活動参加

２０２１年　東山児童老人福祉センターの指定管理者として　大府市と協定
（現：東山こども幸齢交流センター）

２０２６年　MB.Camp2026（こどものための防災キャンプ）2泊3日（美浜）

２０２７年　風のまち高等学院　大府校　　４月開設予定

SDGsを取り入れた事業は未来につながる



１７の持続可能な開発目標を知っておこう



生まれてきてくれてありがとうプロジェクト



カトラリーをーからデザインし、完成まで手掛けた

子育て支援事業・国際交流事業



・解決したい地域課題、社会的課題

・連携・協働性について
【連携・協働によって、事業の質や波紋効果が高まるか】

・継続性
【事業の継続実施を期待する市民の声に応えるために、
今後も何の手立てを考えているか】







将来の自分に返ってくる

乗り越えられない山は、ない！

乗り越えられるからこそ
大きな山がやってくる



プラハ交響楽団コンサートマスター
ロマン・パトチュカ氏



ご清聴ありがとうございました



輝く未来へ・・・

これからはじまる